academia | código

COLABORAN

SENADO DE LA REPÚBLICA
LXV LEGISLATURA

CÁMARA DE DIPUTADOS
LXV LEGISLATURA

II LEGISLATURA

LOS GRANDES CAMBIOS Jurídicos DE MÉXICO

IX

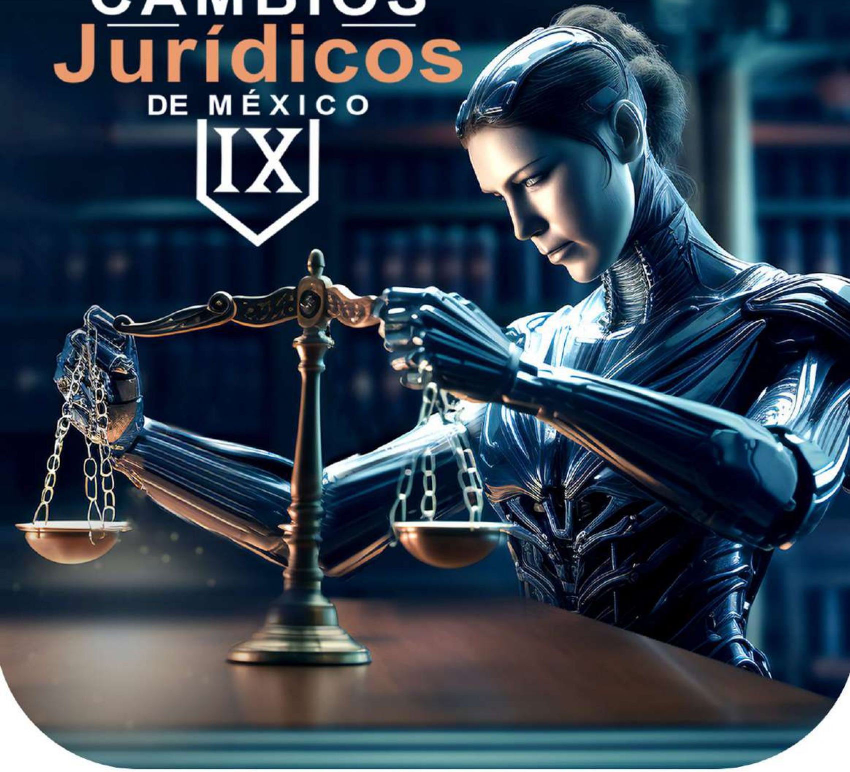

CDMX

02 AL 05
MAYO 2024

El **9no Congreso Los Grandes Cambios Jurídicos de México** es un congreso emergente convocado anualmente por *Congreso Código* y *Academia Código* dirigido a estudiantes de la carrera de Derecho o carreras afines.

En este congreso conectarás con más universitarios como tú; aprenderás y desarrollarás tus conocimientos con **conferencias, presentaciones de ponencias y paneles de expertos** que se desarrollarán en el evento.

APARTA
TU LUGAR
* Cupo Limitado *

$ **500**
M X N

PAQUETE **PREMIUM**

HOSPEDAJES

4 DÍAS / 3 NOCHES

HOTEL 1 exe HOTELS

**HABITACIÓN CUÁDRUPLE*

El Hotel exe ALAMEDA **REFORMA** considerado uno de los hoteles mejor ubicados de toda la capital, gracias a sus buenas conexiones, sino también por encontrarse a escasos metros del centro histórico de la ciudad y de atracciones turísticas como el emblemático Monumento a la Revolución, la Alameda Central o el Paseo de la

Reforma, la avenida más comercial e importante de la ciudad.

Además de su excelente ubicación, el Exe Alameda Reforma destaca por sus cómodas y modernas habitaciones y por contar con los servicios más exclusivos: desde piscina interior en la que relajarse, hasta gimnasio donde continuar con sus rutinas de ejercicio, salas de reuniones para celebrar todo tipo de eventos y restaurante con terraza donde degustarás deliciosas comidas mexicanas e internacionales.

HOTEL 2 Casa Blanca

*LUGARES NO DISPONIBLES

¡Muchas Gracias!

ACCESO AL CONGRESO

Conferencias, kit de asistente, carpeta, constancia con valor curricular y gafete electrónico.

VISITAS GUIADAS

- Senado de la República.
- Cámara de Diputados.
- Asamblea Legislativa CDMX.

NEZAHUALCOYOTL
LA PATRIA ES PRIMERO
ESTADOS UNIDOS MEXICANOS

RECORRIDOS

CULTURALES

Los Pinos

El Complejo Cultural Los Pinos es un **lugar histórico y cultural** en la Ciudad de México. Ofrece a los visitantes la oportunidad de explorar la historia y la cultura del país a través de sus diferentes espacios y actividades. Cuenta con casas, jardines, salones y exhibiciones de arte.

Castillo de Chapultepec

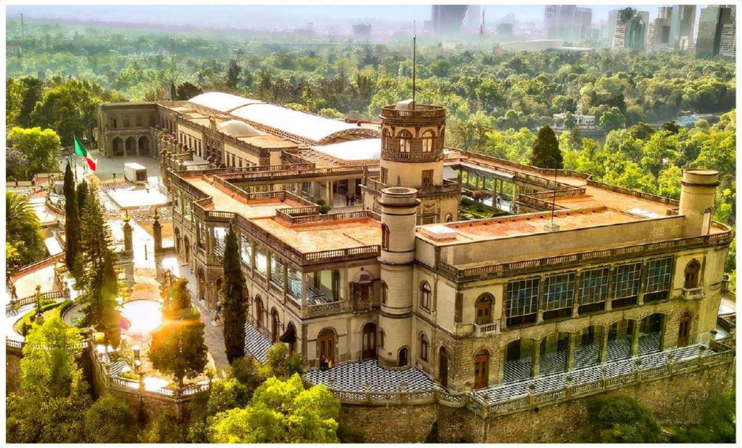

Es el **monumento arquitectónico con más historia de nuestro país.** Ha sido testigo de muchos de los momentos más importantes de nuestra historia.

Es el **único castillo real en nuestro continente.** Fue el hogar de los virreyes españoles y el Emperador Maximiliano de Habsburgo. Posteriormente fue también Casa Presidencial hasta 1940.

Alberga una amplia **colección de pinturas, fotografías, documentos y objetos** que nos muestran de una manera formidable los pasajes de nuestra historia desde antes de la colonización, hasta nuestros días.

Bellas Artes

La Ciudad de México es conocida por ser "La ciudad de los palacios" porque alberga las mejores edificaciones de este tipo, algunas con siglos de vida y otras con una belleza única, pero sin duda uno de los **espacios culturales más importantes del país** es El Palacio de Bellas Artes.

Siendo única en su tipo, es el **máximo recinto cultural en el país** y escenario de los más destacados artistas a nivel nacional e internacional.

Zócalo

El Zócalo fue en su época el centro de la sociedad azteca; y en la actualidad es el

centro de la Ciudad de México. En esta enorme plaza, los habitantes de la metrópoli se reúnen para realizar actividades culturales, celebraciones o manifestaciones.

Al atardecer, esta plaza es un **lugar agradable** para dar un paseo o para disfrutar del típico burrito mexicano que cuesta menos de un euro.

¡RESERVA AHORA!

COSTO PREVENTA

$4,500 MXN

HABITACION PARA 4 PERSONAS

Liquida en pagos mensuales

HABITACIÓN **3 PERSONAS**	HABITACIÓN **2 PERSONAS**	HABITACIÓN **1 PERSONA**
$5,000 MXN	**$5,500** MXN	**$7,000** MXN

TRANSPORTE

- EN AVIÓN O AUTOBUS -

Ponemos a tu disposición nuestro **servicio de búsqueda y compra de vuelos** en aeropuertos de todo México con destino a tu congreso, así como **transporte terrestre** para grupos.

¡COTIZA TU VIAJE!

CONTAMOS CON:

OPCIONES DE CRÉDITO

Para **más información** de este servicio, comunícate al siguiente WhatsApp:

(646) 121 7855

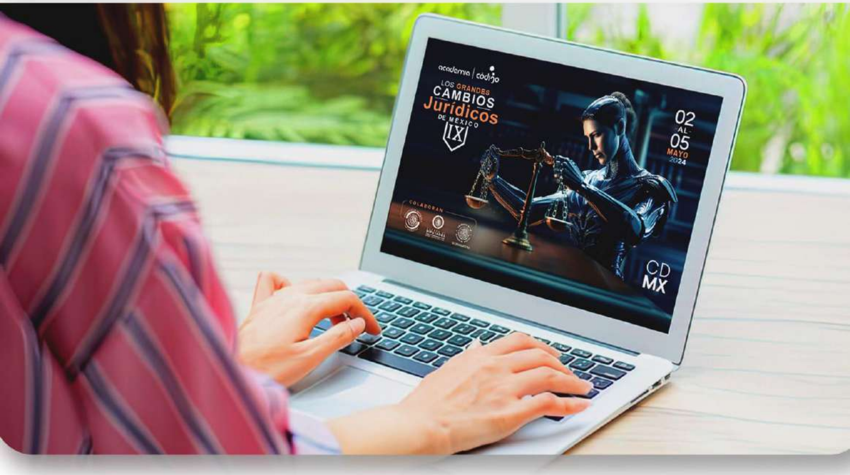

REGISTRO

1.- Elige tu método de pago

Puedes realizar tranferencia bancaria desde tu app o acudir directamente a ventanilla en:

citibanamex

Nombre: **Código Congreso S.C.**

Para transferencia electrónica:
Clabe: **0020 2270 1303 6859 86**
Concepto: **tu nombre completo**

Para pago en ventanilla:
Sucursal: **7013**
Cuenta: **368598**

2.- Reporta tu pago

Una vez efectuado tu pago, envíanos una foto o captura de pantalla de tu comprobante al correo electrónico:

✉ **derecho@congresocodigo.com**

Agregar en un asunto **“Apartado Congreso Los Grandes Cambios Jurídicos”** y en el cuerpo, tus siguientes datos:

- Nombre completo
- Teléfono
- Correo
- Edad
- Escuela

- Ciudad y Estado de Campus
- Carrera
- Paquete Adquirido
(Hotel EXE Reforma)

código
CONGRESO S.C.

CONTÁCTANOS

(646) 207 8705

congresocodigo

derecho@congresocodigo.com

Estamos felices de poder brindarte toda la información para que el **Congreso de Los Grandes Cambios Jurídicos de México** sea una experencia única.

¡Nos vemos pronto!

PREGUNTAS FRECUENTES

¿Pueden acudir personas externas a la universidad?

Sí. Contamos con asistentes externos y profesionistas. El único requisito es ser mayor de edad y contar con una identificación oficial vigente.

En caso de no poder asistir, ¿puedo ceder mi lugar a alguien más?

Sí. Puedes efectuar un cambio de nombre. Es importante que sea alguien no registrado en el congreso; el cambio lo reportas mediante correo electrónico a derecho@congresocodigo.com especificando los datos de registro de la nueva persona a tomar tu lugar.

¿Cómo realizo el acomodo de mi habitación?

Reporta por correo eléctrónico a

derecho@congresocodigo.com los nombres completos de quienes van a integrar tu habitación; en asunto: “Acomodo de habitación”.

¿Se puede adquirir solo el hospedaje sin asistir a conferencias?

No. Todos nuestros paquetes incluyen acceso a conferencias.

¿Cómo realizo modificaciones en mi paquete?

Todo cambio, reporte de pago, modificación o aclaración debe realizarse mediante correo electrónico especificando tu nombre completo y el asunto a tratar para darle seguimiento.

¿Puedo pagar en Oxxo?

No. Únicamente puedes realizar tu pago mediante depósito en banco Citibanamex, cajero inteligente o transferencia desde tu app a la cuenta Citibanamex oficial del congreso.

¿Puedo reportar mis pagos por WhatsApp?

No. Todos los pagos deben ser reportados mediante correo electrónico de forma legible junto con tu nombre completo.

Si se me pasó la fecha de pago, ¿puedo realizar el pago posterior?

Sí. Puedes reportar tu pago 3 días posteriores de la fecha de corte, a excepción de la fecha de liquidación final.